

인터넷 ON-LINE 필기검정 응시방법 안내

- 시행날짜: 매월(2회) 둘째 주, 넷째 주 토요일
- 시험 시작 및 발표 시간

구분	시험 시작	시험 종료	합격자 발표
커피바리스타 2급	10:00	10:50	시험 당일 14:00
커피바리스타 1급	10:00	11:00	
통합	10:00	11:20	

- 인터넷 시험은 매킨토시, 아이폰 등도 호환 가능
- 응시자는 장소에 구애받지 않고 pc나 모바일을 이용하여 응시 가능
- 응시자는 처음 사용된 pc 또는 모바일로만 응시 가능(여러 대의 pc, 모바일로 동시 접속 불가)

[개인용 컴퓨터(PC)에 의한 방법]

- 한국커피바리스타협회 홈페이지(<http://www.ekcba.or.kr/>)에 접속한다.
- 메뉴에서 '커피자격검정'으로 들어간다.
- 메뉴에서 '인터넷 필기 검정'으로 들어간다.

☎ 협회소개 ⌚ 시험일정 ➔ 📄 커피자격검정 ① 🗨 커뮤니티



↓ ② 📄 인터넷 필기 검정

로그아웃 | 정보수정 | 단체접수 | 사이트 맵

☰ /매뉴얼 ☰ 원서접수/조회 📄 인터넷 필기 검정 ⌚ 연중행사/세미나 🗨 커뮤니티

- 응시자 개인정보를 입력 후 확인을 누른다.

이름: 반드시 응시자 본인 이름 기입

생년월일: 1989년 1월 1일 생인 경우 -> 890101

전화번호: 원서접수 당시 입력했던 전화번호를 입력해야 함

> STEP 2

- 개인정보 입력후 확인 버튼 선택 바랍니다.

> 필수(*) 항목입니다.

*이름 :

*생년월일 : 예) 890101 6자리

*전화번호 : 010 - - 접수시 입력했던 전화번호 입력 바랍니다.

※ 필기 원서접수 당시 응시료를 납입했다면 수험번호가 자동 생성됩니다.

만약 원서접수 마감일까지 응시료 미납 등의 사유로 수험번호가 생성되지 않은 경우 시험 당일 위 응시자 정보를 입력하더라도 '정보 없음'이 표시되며 시험을 치를 수 없습니다.

※ 응시자는 10:00 이전이면 언제든지 입장하여 응시자 개인정보를 입력한 후 대기할 수 있습니다.

※ 응시자는 서두르지 말고 시험 시작 10:00 이전에 미리 응시자 개인정보까지를 입력한 후 대기할 것을 권장합니다.

- 필기 검정일 오전 10:00에 '검정 시작'을 누르고 시험을 시작합니다.

> STEP 3

- 아래 검정시작 버튼을 선택하시면 시험이 진행 됩니다.

> ~~응시자~~ 필기시험 정보

종목	수험번호	상태	유/무	검정일
커피바리스타2급	1800000111111	대기중 →	<input checked="" type="button" value="검정시작"/>	2018-03-30 10:00:00

※ 10:00 이전에는 검정이 시작되지 않습니다.

※ 10:00 정각에 맞춰 '검정시작'이라는 버튼이 컬러로 바뀌면서 활성화 됩니다. 이때 응시자는 컬러로 바뀐 버튼을 누르고 시험을 시작하면 됩니다.

※ 만약 10:00시 '검정시작' 버튼이 활성화 되지 않는 경우 키보드의 'F5'(휴대폰의 경우 'U' 표시)를 누르면 새로 고침 되어 버튼이 활성화 됩니다.

※ 시험이 시작되면 디지털시계가 표시되어 남은 시간을 알려 줍니다.

- 문제지 확인 후 답안지에 답을 체크합니다.

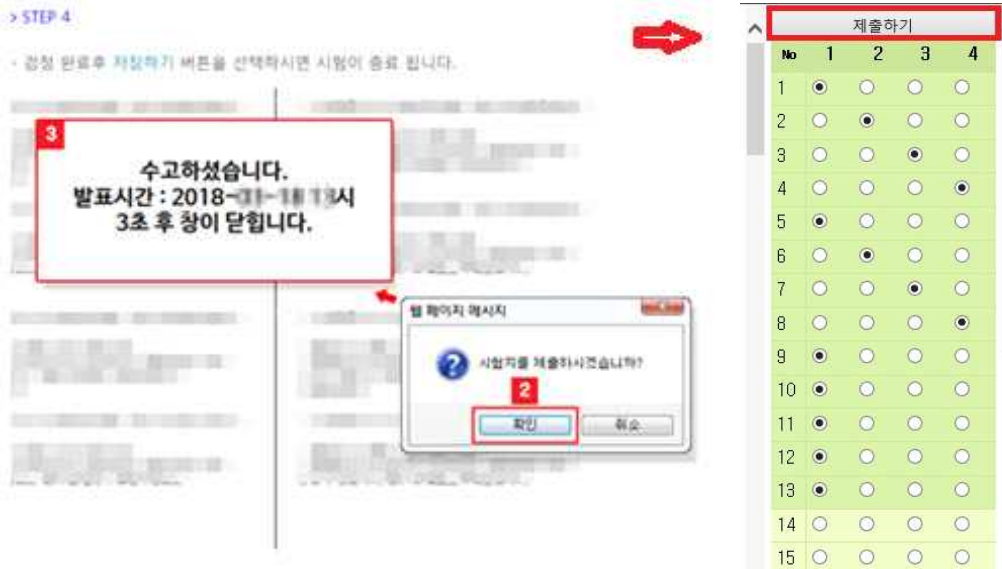

- ※ 왼쪽에 문제를 읽고 오른쪽 답안지에 답안을 체크합니다. 체크된 답안은 자동 저장됩니다, 답을 잘못 입력했을 경우 곧바로 정답이라 생각하는 번호를 클릭하면 수정됩니다.
- ※ 시험 도중 오류나 버그가 발생하여 다운 등이 발생하는 경우, 당황하지 말고 다시 시험 절차를 진행하여 '이어하기'를 클릭하면 시험을 계속 진행할 수 있습니다.
- ※ '이어하기'는 시험 시간 지각없이 정상적으로 입장한 응시자에 한하여 가능합니다.

종목	수험번호	상태	유/무	검정일
커피바리스타2급	1111111111111111	대기중	이어하기	2018-03-11 13:03:03

'이어하기'를 통해 시험을 다시 진행하는 경우 사고 발생 전 체크한 답안까지는 자동 저장되어 다음 문제부터 진행됩니다.

(예, 8번 문제 답안 체크 후 문제가 발생해 '이어하기'로 진행할 경우 9번 문제부터 진행가능)

- ※ 답안 체크를 마친 경우, 맨 위로 올라가 '제출하기'를 누릅니다.
- ※ 제출하기를 누르면 시험지와 답안지 제출 여부를 묻는 창이 뜨는데, 여기서 '확인'을 누른 경우 답안 수정이 불가능하므로 유의하셔야 합니다. (취소를 누르면 답안 수정 가능)
- ※ 정해진 시험 시간 전이라도 시험지와 답안지를 제출하고 마칠 수 있습니다. 제출이 완료된 경우 재차 입장할 수 없습니다.
- ※ 공공장소(pc방, 사무실 등)의 pc를 사용하는 경우 반드시 제출 후 로그아웃을 해야 합니다.
가정과 공공장소 모두 제출 후 로그아웃 할 것을 권장합니다.
- ※ 시험 시간내에 시험지와 답안지를 제출하지 못한 경우, 시험 종료시간에 맞춰 시험은 강제 종료되며 종료 시점까지 체크된 답안만으로 점수가 계산됩니다.

- 문제지와 답안지 제출하면 창이 닫히며, 합격자 발표 날짜와 시간이 공지됩니다.

> **검정** 필기시험 정보

종목	수험번호	상태	유/무	검정일
커피바리스타2급	18-0000000000	대기중 →	검정완료	2018-00-00 00:00

> STEP 5

- 검정 완료 합격자 발표일 확인

수고하셨습니다

☞ > 인터넷 검정 > 필기

> 커피바리스타2급 합격자 발표 안내

- 발표일 : 2018-00-00

※ 발표는 사정에 따라 변경될 수 있습니다.

※ 시험지와 답안지를 제출하면 창이 닫히면서 '검정 완료'로 메뉴가 바뀝니다.

※ 합격 여부는 통상 시험 당일 14:00 (오후 2시)에 확인할 수 있습니다.

[모바일(Mobile)에 의한 방법]

- 한국커피바리스타협회 홈페이지에 접속한다.

※ 검색 포털 사이트를 이용하여 '한국커피바리스타협회(①)'을 검색한다.

※ 한국커피바리스타협회 홈페이지로 접속(②)합니다.

The screenshot shows a mobile search interface. At the top, there is a search bar with a magnifying glass icon and a close button. The search results are displayed below. The first result is highlighted with a red box and a red circle with the number '1' next to it. The text of the first result is '한국커피바리스타협회'. Below this, there are several menu items: '통합', '지식IN', '이미지', '책', 'VIEW', and '...'. The second result is also highlighted with a red box and a red circle with the number '2' next to it. The text of the second result is '사단법인 한국커피바리스타협회' and the URL 'www.ekcba.or.kr'. At the bottom of the page, there are several links: '시험일정', '공지사항', 'KcBA 사람들', and '자료실'.

- 메뉴에서 '인터넷 필기 검정'으로 들어간다.

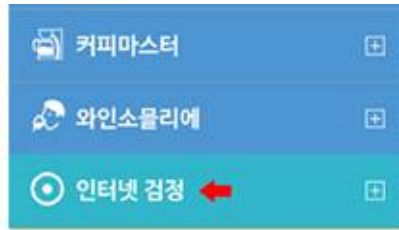

- 응시자 개인정보를 입력 후 확인을 누른다.

이름: 반드시 응시자 본인 이름 기입

생년월일: 1989년 1월 1일 생인 경우 -> 890101

전화번호: 원서접수 당시 입력했던 전화번호를 입력해야 함

> STEP 2

개인정보 입력후 **확인** 버튼 선택 바랍니다.

> 필수항목(*)입니다.

* 이름:

* 생년월일: (예) 980102

* 전화번호: 010 - -

※ 필기 원서접수 당시 응시료를 납입했다면 수험번호가 자동 생성됩니다.

만약 원서접수 마감일까지 응시료 미납 등의 사유로 수험번호가 생성되지 않은 경우 시험 당일 위 응시자 정보를 입력하더라도 '정보 없음'이 표시되며 시험을 치를 수 없습니다.

※ 응시자는 10:00 이전이면 언제든지 입장하여 응시자 개인정보를 입력한 후 대기할 수 있습니다.

※ 응시자는 서두르지 말고 시험 시작 10:00 이전에 미리 응시자 개인정보까지를 입력한 후 대기할 것을 권장합니다.

- 필기 검정일 오전 10:00 '검정 시작'을 누르고 시험을 시작합니다.

> STEP 3

- 아래 검정시작 버튼을 선택하시면 시험이 진행 됩니다.

> **검정전** 필기시험 정보

종목	수험번호	상태	유/무	검정일
커피바리스타2급	180000011111	대기중	<input type="button" value="검정시작"/>	2018-03-30 12:00:00

※ 10:00 이전에는 검정이 시작되지 않습니다.

※ 10:00 정각에 맞춰 '검정시작'이라는 버튼이 컬러로 바뀌면서 활성화 됩니다. 이때 응시자는 컬러로 바뀐 버튼을 누르고 시험을 시작하면 됩니다.

※ 만약 10:00시 '검정시작' 버튼이 활성화 되지 않는 경우 새로 고침('↻') 표시)을 하면 검정시작 버튼이 활성화 됩니다.

※ 시험이 시작되면 디지털시계가 표시되어 남은 시간을 알려 줍니다.

- 문제지 확인 후 답안지에 답을 체크합니다.

